

國立體育大學
體育館場地租借系統第二期
個人使用手冊

版本：1.1

發行日期：中華民國112年06月26日

智新資通股份有限公司謹製

版本修訂紀錄表

文件版本	制/修訂日期	內容說明	作者
1.0	112年06月26日	初稿	智新資通股份有限公司

目錄

壹、場地租借首頁功能	4
貳、個人註冊及登入	5
一、個人註冊步驟	5
二、登入步驟	8
三、忘記密碼步驟	10
參、網站導覽功能	13
肆、申請說明功能	14
一、操做說明手冊顯示功能	14
伍、營運管理辦法功能	15
陸、最新消息功能	16
一、搜尋最新消息	16
二、查看最新消息內容	17
柒、個人資料功能	18
一、編輯個人資料	19
二、修改密碼	19
捌、個人租借功能	20
一、租借紀錄	20
(一)、租借紀錄查詢	20
(二)、查看租借紀錄內容	21
二、場地租借流程圖	22
三、場地租借流程	23
四、活動費用繳納通知	29
五、上傳繳費單據	30

壹、場地租借首頁功能

使用者於瀏覽器輸入網址「<http://ntsuaarena.ntsui.edu.tw/>」，可進入國立體育大學場地租借系統首頁，觀看關於場地租借的最新消息及租借情況行事曆，如附圖1。

國立體育大學 場地租借平台

網站導覽 申請說明 異議管理辦法 最新消息 個人資料 個人租借 租借管理 系統設定 管理者 (admin) 登出

最新消息

體育處將於6月1日起辦理"救士員訓練班"30人為限,即日起開始報名 2023-06-17 詳細

最新消息測試 2023-06-12 詳細

場地租借行事曆

2023年6月 今天 < >

週日	週一	週二	週三	週四	週五	週六
28日	29日	30日	31日	1日	2日	3日
4日	5日	6日	7日	8日	9日	10日
11日	12日	13日	14日	15日	16日	17日
18日	19日	20日	21日	22日	23日	24日
25日	26日	27日	28日	29日	30日	1日
2日	3日	4日	5日	6日	7日	8日

國立體育大學 桃園市龜山區文化一路250號 TEL: (03)328-3201轉5002・5019
FAX: (03)397-2904
網頁管理電子信箱: ntsuport@ntsui.edu.tw

圖1

貳、個人註冊及登入

可提供一般個人進行註冊，進入系統租借場地，場地租借流程圖，如附圖2。

圖2

一、個人註冊步驟

步驟一

點選「我要租借」，可進入登入介面，於登入介面點選「個人註冊」，如附圖3。

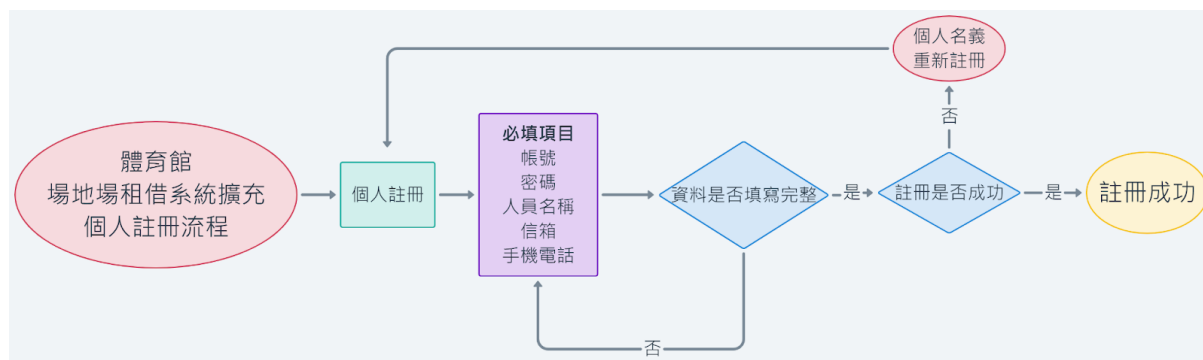

圖3

步驟二

須勾選「我已閱讀並接受同意條款之內容」方可進行註冊，如未勾選則不可註冊，如附圖4。

國立體育大學 場地租借平台

網站導覽 申請說明 營運管理辦法 最新消息 我要租借

個人資料同意書

蒐集個人資料處理告知同意書

一、國立體育大學（以下簡稱本校）基於下列目的，將蒐集您的個人基本資料，包括學籍資料、人事資料、出勤考核、進修訓練、個人薪資銀行帳戶及其他足以識別個人因本校各項業務執行所需之資料(法定類別包含但不限於「識別類」、「特約類」、「家庭情形」、「社會情況」、「教職、技術或其他專業」、「受雇情形」、「健康與其他」等)：

1. 人事管理(包含甄選、離職及所屬員工基本資訊、現職、學歷、終身學習訓練進修、考績獎懲、薪資待遇、獎勵、福利措施、特殊查核或其他人事措施)
2. 教育或訓練行政
3. 產學合作
4. 學術研究
5. 計畫、管制考核與其他研考管理
6. 契約、類似契約或其他法律關係事務
7. 保險辦理
8. 依法定義務蒐集、處理及利用個人資料
9. 調查、統計與研究分析
10. 資(通)訊與資料庫管理

二、為達成上述蒐集個資之目的，本校在您任職期間將於校內依個人資料保護法、相關法令及本校相關法規，於各項業務範圍內利用您的個人資料(如基本資料公開、通訊錄製作、保險辦理、出納作業等)。

三、您的個人資料於非任職期間將於指定時間內銷毀不留存，除法令另有規定外，本校不會將您的個人資料在上述蒐集之目的外提供予第三人或作其他之利用。

四、您得就個人資料向本校用人單位依個人資料保護法行使以下權利，惟如符合法定例外事由，本校得依法拒絕您的權利行使：

1. 請求查詢或閱覽
2. 請求製給複製本
3. 請求補充或更正
4. 請求停止蒐集、處理或利用
5. 請求刪除

五、如您選擇不提供相關資料，將影響本校各項業務使用及後續服務，可能有損您的權益，如請求本校應在本聲明告知的蒐集特定目的外利用您的個人資料時，除法令另有規定外，將依法先行取得您的書面同意。

我已閱讀並接受同意條款之內容

取消 送出

圖4

步驟三

同意後，需填寫帳號、密碼、名稱、電子信箱、行動電話，點選「註冊」後即可成功加入會員，方可使用系統功能進行場地租借，如附圖5。

※帳號 帳號
只能數字/小寫/底線

※密碼 密碼
最少8個字元

※確認密碼 確認密碼

※名稱 名稱

※電子信箱 電子信箱

※行動電話 09XXXXXXXX

註冊

圖5

註冊成功，如附圖6。

圖6

二、登入步驟

註冊成功後將直接回到登入介面，登入介面輸入帳號、密碼，登入後即可進入國立體育大學場地租借系統租借場地，如附圖7。

圖7

如打錯帳號密碼，系統將會提醒，並且不予登入，如附圖8。

圖8

帳號或者密碼錯誤超過三次則需要輸入正確帳號密碼以及驗證碼，方可登入系統，如附圖9。

This screenshot is similar to Figure 8, showing the login page after a failed attempt. It features the same error message and university branding. The login form now includes a third field for "驗證碼" (CAPTCHA). Below this field is a CAPTCHA image showing the word "bubuti" with a red checkmark and a refresh icon. The "登入" (Login) button remains dark blue, while the "忘記密碼" (Forgot Password) and registration buttons are light blue.

圖9

三、忘記密碼步驟

提供個人忘記密碼可使用來更改密碼。

步驟一

忘記密碼之個人可於登入介面點選「忘記密碼」，如附圖10。

圖10

步驟二

輸入註冊時填寫之帳號、手機號碼、電子信箱後，點選「查詢」，將可於電子信箱中收到驗證碼，如附圖11。

圖11

步驟三

於該電子信箱收到帳號驗證之驗證碼複製後，貼回場地租借忘記密碼之驗證碼頁面，將可完成身分驗證，如附圖12。

圖12

忘記密碼之驗證碼頁面，如附圖13，輸入電子信箱中的驗證碼。

圖13

步驟四

完成驗證碼身分驗證後，系統將寄出臨時密碼電子信箱給個人，請個人使用此組密碼登入系統後再做密碼修改，如附圖14。

臨時密碼已經成功寄出 x

國立體育大學

場地租借平台

帳號

密碼

登入

忘記密碼

個人註冊 廠商註冊

圖14

參、網站導覽功能

此網站為無障礙網頁，網站導覽可提供使用者快速體驗無障礙網頁操作辦法，如附圖15。

圖15

肆、申請說明功能

可提供租借者查看收費標準，如附圖16。

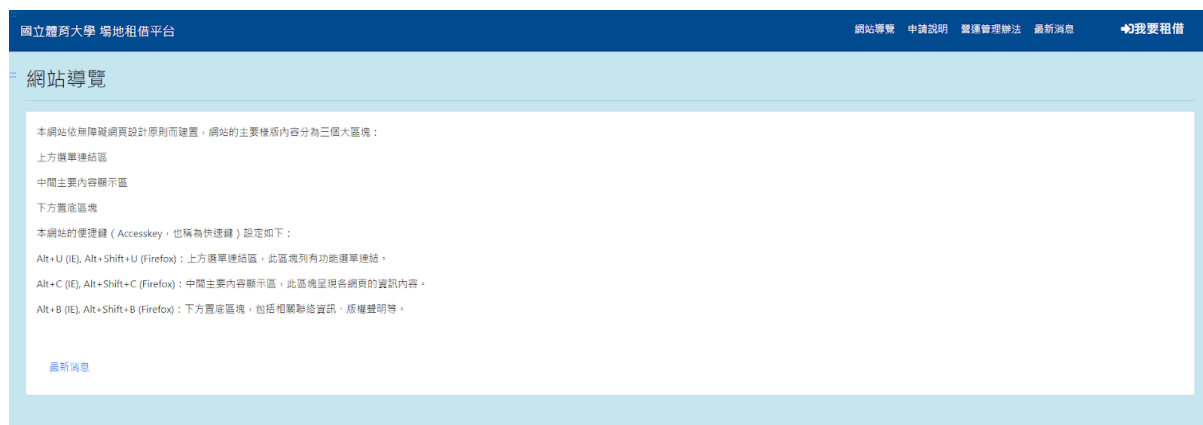
圖16

一、操做說明手冊顯示功能

進入網站內點選「申請說明」即可下載【個人操作手冊】，如附圖17。

This screenshot is similar to Figure 16, showing the same 'Application Explanation' page. However, the 'General User Manual' (一般借用者操作手冊) button is highlighted, indicating the user's action to download the manual. The rest of the page content, including the fee standard text and navigation bar, is identical to Figure 16.

圖17

伍、營運管理辦法功能

可提供租借者查看租借管理辦法，如附圖18。

圖18

陸、最新消息功能

可提供查看租借系統各項最新公告列表，如附圖19。

圖19

一、搜尋最新消息

於最新消息搜尋欄輸入各筆最新消息標題之關鍵字，即可依照輸入之關鍵字進行查詢訊息，如附圖20。

圖20

二、查看最新消息內容

於最新消息列表中點選需查看之最新消息「詳細」，可進入觀看該筆消息完整內容，如附圖21。

圖21

柒、個人資料功能

可提供登入此組帳號者能快速編輯自己的個人訊息及修改密碼，如附圖22

。

個人資料	
	修改密碼 編輯
帳號	[REDACTED]
姓名	測驗帳號_
電子信箱	[REDACTED]
行動電話	[REDACTED]
身份	個人
狀態	啟用
最後登入時間	2023-06-17 10:44:50

圖22

一、編輯個人資料

點選「編輯」可進入編輯個人訊息，可編輯項目為帳號、姓名、手機電話、電子信箱等訊息，如附圖23。

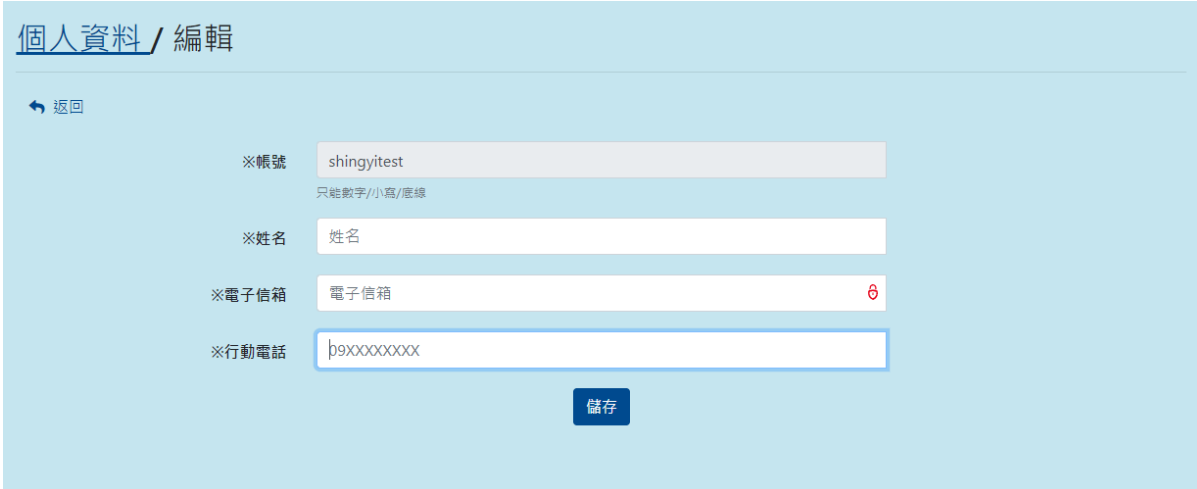

圖23

二、修改密碼

點選「修改密碼」，可進入提供個人自行修改登入密碼，如附圖24。

圖24

捌、個人租借功能

可提供登入帳號者進行個人場地租借及記錄查詢，此選單分為「租借紀錄、場地租借」，如附圖25。

圖25

一、租借紀錄

於主選單個人租借點選「租借紀錄」，可供查詢該帳號本身之租借紀錄及租借狀況進行查詢，如附圖26。

圖26

(一)、租借紀錄查詢

於租借紀錄搜尋欄輸入各筆租借時間之關鍵字，即可依照輸入之關鍵字進行查詢紀錄，如附圖27。

圖27

(二)、查看租借紀錄內容

於租借紀錄列表中點選需查看之紀錄「詳細」，可進入觀看該筆申請租借之租借項目內容及金額等相關租借資訊，尚未通過審核之租借將可以刪除，如狀態為待繳費則可點選上傳收據，如附圖28。

租借資訊 (Rental Information):

場地	體育館
區域	主場館 樓底廳道
日期	起: 2023-07-07 迄: 2023-07-07
總金額試算	0
保證金	10,000
申請/借用單位	智新資訊
狀態	階段1-待繳保證金

週邊設備 (Surrounding Equipment):

項目	日期	數量/區間	小計

日期規劃 (Date Planning):

租用日期	用途	借用時段
2023-07-07	布置日	6-8 8-12
2023-07-07	活動日	13-17
2023-07-07	撤場日	18-22

At the bottom of the rental details section, there is a button labeled '上傳收據' (Upload Receipt).

Footer information: 國立體育大學 桃園市龜山區文化一路250號 TEL: (03)328-3201轉5002・5019 FAX:(03)397-2904 網頁管理電子信箱: ntsusport@ntsue.edu.tw

圖28

租借狀態為未完成確認，可進行再次編輯租借項目，如附圖29。

國立體育大學 場地租借平台 網站導覽 申請說明 營運管理辦法 最新消息 個人資料 個人租借 智新資通 (shingsteps) 登出

租借紀錄 / 詳細 ← 返回

租借資訊	
場地	游泳池
區域	室內池 (非溫水)
日期	起: 2023-08-04 迄: 2023-08-04
是否屬體育性活動	是
附件	租借附件
總金額試算	0
申請/借用單位	智新資通
預估人數	15
狀態	未完成確認

週邊設備			
項目	日期	數量/區間	小計

日期規劃		
租用日期	用途	借用時段
2023-08-04	活動日	13-17

✎ 編輯
🗑 刪除

國立體育大學 桃園市龜山區文化一路250號 TEL: (03)328-3201轉5002、5019
 FAX: (03)397-2904
 網頁管理電子信箱: ntsusport@nts.u.edu.tw

圖29

二、場地租借流程圖

簡述場地租借流程，能讓借用人員更快速了解借用流程，如圖30。

圖30

三、場地租借流程

於主選單點選「場地租借」，可進入校內人員場地租借訊息填寫之申請，
，步驟如下：

步驟一

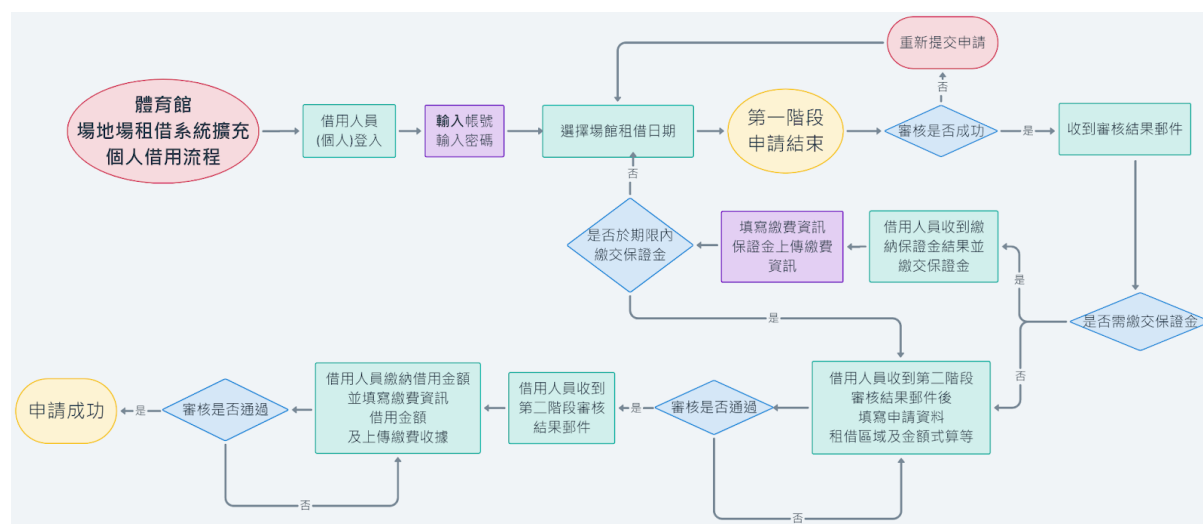
於需租借之場地點選「借用訊息」，可進入查看該場地租借情況行事曆，
如圖31。

圖31

查看場地資訊請點選預想查看之場地「附件」，可觀看該場地之詳細說明
及場地位置圖片，如附圖32。

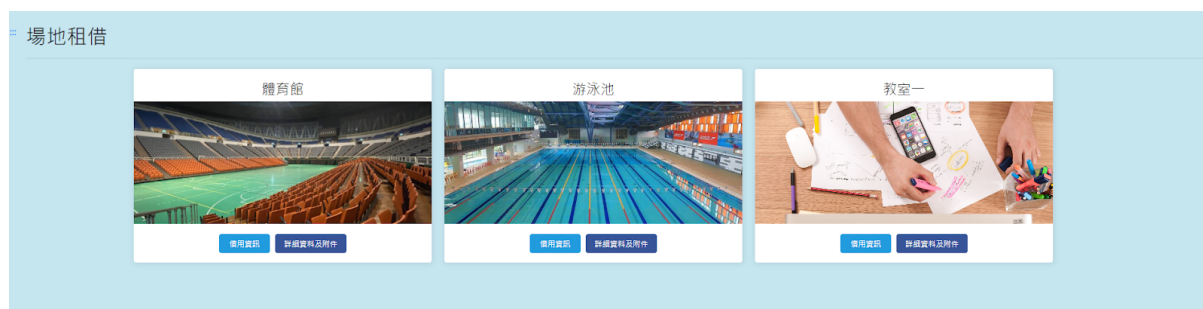

圖32

步驟二

進入場地租借情況行事曆，可觀看各月份該場地每日租借情形，「課程」為紅色、「社團」為橘色、「洽談中」為藍色、「維護」狀態為灰色、「核定」為綠色，如附圖33。

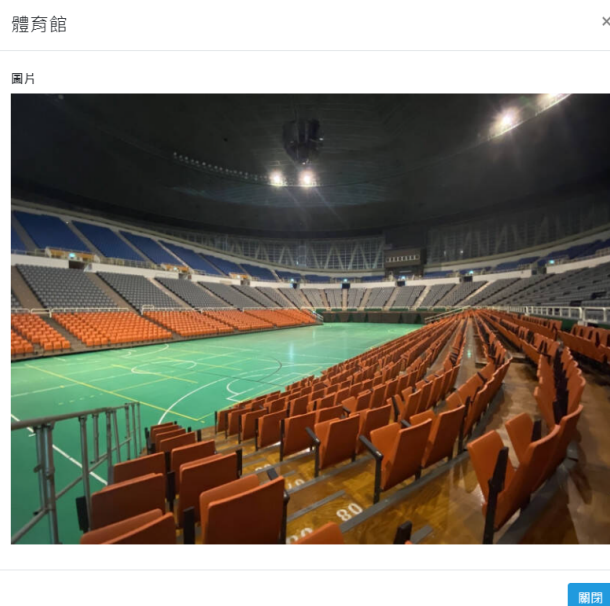

圖33

步驟三

租借使用者可選擇為「租借」，點選「租借」後須同意租借條款才可進入下一步租借場地之資料填寫，不同意則回到該場地每日租借行事曆介面，如附圖34。

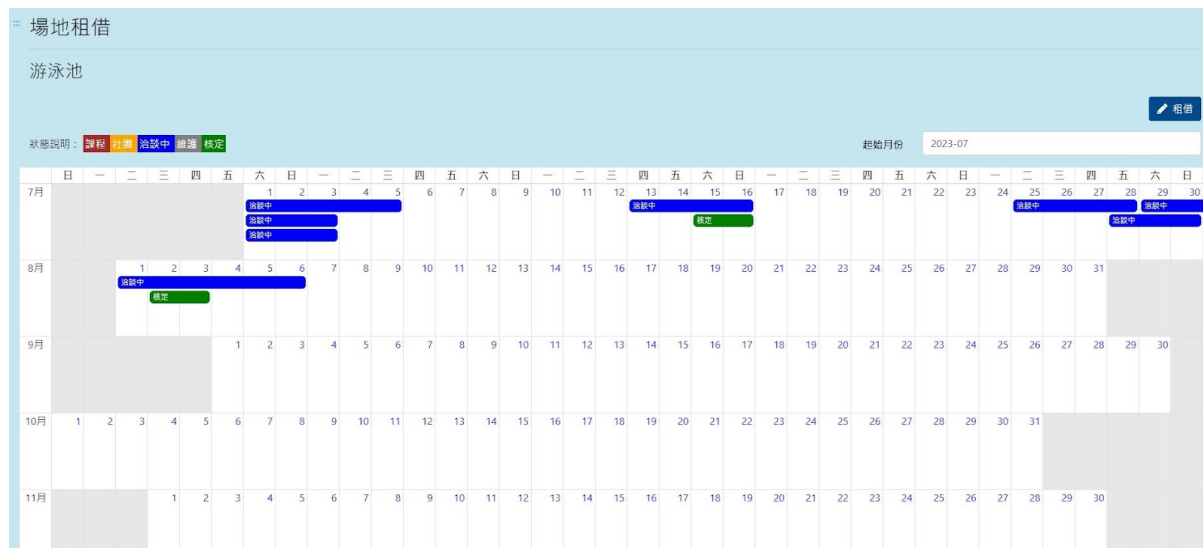

借用單位（人）如有下列情事，本館得停止其使用：

- （一）違背政府法令及政策者；
- （二）違反公共秩序及社會善良風俗習慣者；
- （三）使用與申請登記內容不符及違背本辦法規定事項者；
- （四）演出與活動有損及本館建築與設備者；
- （五）從事政治性集會或政黨競選活動者。

At the bottom of the white box, there are two buttons: "不同意" (Disagree) and "同意" (Agree).

圖34

步驟四

進入租借資料填寫，選擇租借區域、說明、選擇該次活動是否售票及是否為體育性活動、該場次活動租借之起迄時間後，若為體育性活動選擇「是」則需要上傳該體育賽事之文件，如附圖35。

場地租借 / 租借區域

[← 返回](#)

體育館

※區域 主場館 橙區廊道 黃區廊道 綠區廊道 藍區廊道

※活動名稱

※起始日期

※結束日期

※申請/借用單位

附件 未選擇任何檔案

※是否售票 是 否

※是否屬體育性活動 是 否

圖35

步驟五

填寫完租借起迄日期後，可點選「日期規劃」，進行所選日期之每日用途及時間選擇後，即可進入下一步驟，如附圖36。

租用日期	用途	基本時段	加租時段
2023-07-11	布置日	8-12 13-17 18-22	0 時至 - 0 時 22 時至 - 24 時
	活動日	8-12 13-17 18-22	0 時至 - 0 時 22 時至 - 24 時
	撤場日	8-12 13-17 18-22	0 時至 - 0 時 22 時至 - 24 時
	休息日	8-12 13-17 18-22	0 時至 - 0 時 22 時至 - 24 時
2023-07-12	布置日	8-12 13-17 18-22	0 時至 - 0 時 22 時至 - 24 時
	活動日	8-12 13-17 18-22	0 時至 - 0 時 22 時至 - 24 時
	撤場日	8-12 13-17 18-22	0 時至 - 0 時 22 時至 - 24 時
	休息日	8-12 13-17 18-22	0 時至 - 0 時 22 時至 - 24 時

圖36

步驟六

填寫完日期規劃後，需等待場地管理者審核，審核成功後會發送郵件，若需要繳保證金，需在規定時間內繳交保證金，並上傳繳收據至「租借紀錄」的「詳細」欄位中，若無須繳交保證金或管理者已確認繳交保證金者，則完成第一階段申請，如附圖37。

租用日期	用途	租用時段
2023-07-07	布置日	6-8 8-12
2023-07-07	活動日	13-17
2023-07-07	撤場日	18-22

圖37

步驟七

完成第一階段申請後，管理者會寄送第二階段申請通知郵件給租借單位，租借單位需從網站中點選「租借紀錄」的「詳細」可進入該場地周邊設備之選擇租借，且表格中將標示每項設備不同的租借單位(天、小時、次)及價格，如不需租借設備則直接點選下一步進入租借訊息及價格確認即可，如附圖38。

場地租借 / 租借週邊設備

項目	費用	2021-06-29	2021-06-30
冷氣空調費(大空間-冷氣空調)	8000/小時	<input checked="" type="checkbox"/>	<input checked="" type="checkbox"/>
冷氣空調費(大空間-送風空調)	3000/小時	<input checked="" type="checkbox"/>	<input checked="" type="checkbox"/>
冷氣空調費(小空間-冷氣空調)	1200/小時	<input checked="" type="checkbox"/>	<input checked="" type="checkbox"/>
冷氣空調費(小空間-送風空調)	300/小時	<input checked="" type="checkbox"/>	<input checked="" type="checkbox"/>
籃球計分板、籃球架	15000/天	<input type="checkbox"/>	<input type="checkbox"/>
音響設備	10000/天	<input type="checkbox"/>	<input type="checkbox"/>
實況轉播或錄影轉播	20000/場	請選擇 ▾	請選擇 ▾
錄影存檔	10000/場	請選擇 ▾	請選擇 ▾
廣告平面拍攝	3000/小時	<input checked="" type="checkbox"/>	<input checked="" type="checkbox"/>
廣告影帶拍攝	5000/小時	<input checked="" type="checkbox"/>	<input checked="" type="checkbox"/>
廣告費(45台尺平方以下)	每面1000/天	請選擇 ▾	請選擇 ▾
廣告費(90台尺平方)	每面2000/天	請選擇 ▾	請選擇 ▾
廣告費(90台尺平方以上)	每面3000/天	請選擇 ▾	請選擇 ▾
販賣攤位	1~30：每單位2000/天 31~50：每單位1500/天 51~999：每單位1000/天		
其它辦公會議空間(二十坪以下)	每間1000/天	請選擇 ▾	請選擇 ▾
其它辦公會議空間(二十坪以上)	每間1500/天	請選擇 ▾	請選擇 ▾
其它辦公會議空間(貴賓化妝室)	每間4000/天	請選擇 ▾	請選擇 ▾
活動椅拉出及復原工作-半場	30000/次	<input type="checkbox"/>	
活動椅拉出及復原工作-全場	50000/次	<input type="checkbox"/>	
活動地板借用	50000/次	<input type="checkbox"/>	
活動地板復原	150000/次	<input type="checkbox"/>	

下一步

圖38

步驟八

系統將會依照填寫之租借項目進行各項租借價格租略計算及租借訊息顯示，確認後完成租借等待管理者進行審核並繳費，如附圖39。

國立體育大學 場地租借平台 [網站導覽](#) [申請說明](#) [營運管理辦法](#) [最新消息](#) [個人資料](#) [個人租借](#) [智新資通 \(shingsteps\)](#) [登出](#)

場地租借 / 租借確認

租借資訊

場地	游泳池
區域	室內池 (非溫水)
日期	起: 2023-07-25 迄: 2023-07-27
是否屬體育性活動	是
附件	租借附件
總金額試算	78,000
申請/借用單位	智新資通
預估人數	30
狀態	未完成確認

週邊設備

項目	日期	數量/區間	小計
游泳圈	2023-07-25	30	13,500
	2023-07-26	30	
	2023-07-27	30	
滑板	2023-07-25	30	13,500
	2023-07-26	30	
	2023-07-27	30	

日期規劃

租用日期	用途	借用時段
2023-07-25	活動日	13-17
2023-07-26	活動日	13-17
2023-07-27	活動日	13-17

租用日期	場地使用費	水電費	清潔費	游泳圈	滑板	小計
2023-07-25	10,000	2,000	5,000	4,500	4,500	26,000
2023-07-26	10,000	2,000	5,000	4,500	4,500	26,000
2023-07-27	10,000	2,000	5,000	4,500	4,500	26,000
						總計: 78,000

*實際繳交金額以信件通知為準！

[返回](#) [確認送出](#)

國立體育大學 桃園市龜山區文化一路250號 TEL: (03)328-3201轉5002・5019
FAX:(03)397-2904
網頁管理電子信箱: ntsusport@ntsui.edu.tw

圖39

四、活動費用繳納通知

當管理者審查租借申請為需繳費後，借用單位可收到繳費訊息且於繳費期限前一週尚未繳費將每日收到郵件通知，後續於系統填寫繳費資訊、金額等資訊及上傳繳費單收據，再次審核第二階段資訊通過後，即完成租借，如逾期未繳費之借用單位帳號管理者可將該帳號加入黑名單，如附圖40。

國立體育大學場地租借

寄給我 ▾

智新 您好：

您的租借申請：20230023，審核結果為 **階段1-待繳保證金**

保證金：20000

繳費期限：2023-06-20

...

繳費資訊：

(中文)

國立體育大學匯款帳戶資料

本校戶名(Account Name)：國立體育大學 401專戶

銀行名稱(Bank Name)：第一商業銀行桃園分行

銀行帳號(Account No.)：27130155551

圖40

五、上傳繳費單據

管理者審核狀態為「待繳費」後，可於租借紀錄中於狀態為待繳費需上傳收據之租借紀錄詳細中點選「上傳收據」，待上傳租借繳費之單據方可完成租借繳費，並等待管理者完成核定，如附圖41。

圖41

上傳收據介面，需填寫繳費日期，若為第一階段則上傳保證金繳費收據；第二階段則上傳使用費收據，如附圖42。

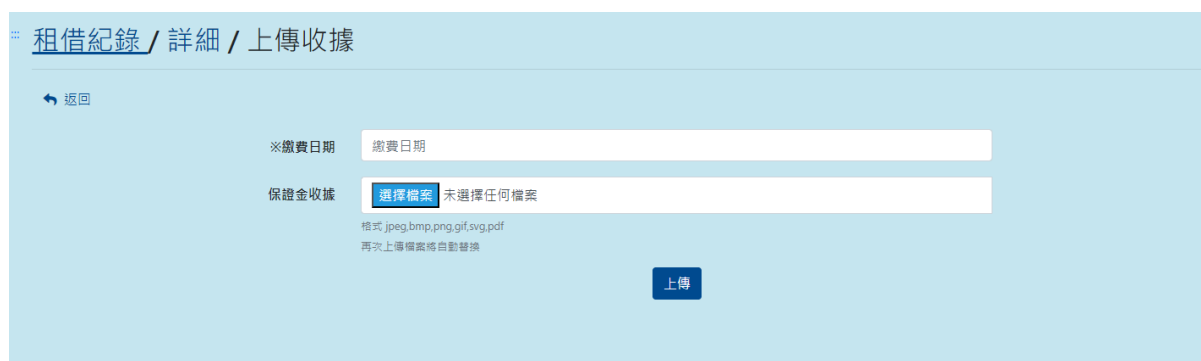

圖42